



VIII ENCONTRO DA REDE BRASPOR

Saindo da Zona de Conforto: a Interdisciplinaridade das Zonas Costeiras
De 19 a 22 de Setembro de 2018 | Rio Grande, RS - Brasil

DICAS PARA REALIZAR O TRAJETO DE PORTO ALEGRA PARA RIO GRANDE

- **AQUISIÇÃO DE PASSAGENS DE ONIBUS PARA RIO GRANDE**

Prezado congressista, no aeroporto Salgado Filho em Porto Alegre é possível comprar a passagem de ônibus do trecho Porto Alegre – Rio Grande já no aeroporto. Ao sair do desembarque siga pela direita onde, no outro lado do saguão você enxergará um guichê da VEPPPO. O horário de funcionamento do guichê no aeroporto é de 08hs às 21hs, diariamente.



Figura 1: Guichê da VEPPPO no aeroporto salgado Filho em Porto Alegre.

Os preços variam entre R\$ 80,00 (poltrona convencional) e R\$ 110,00 (poltrona executiva). As empresas responsáveis pelo transporte até Rio Grande são a Planalto e a DATC. Os ônibus partem do Box Nº 08.

Obs: no ato da compra o atendente perguntará se o cliente quer a passagem com ou sem seguro. Em geral, a maioria dos passageiros compra sem seguro (fica a opção por parte de cada congressista).

Independente do meio de transporte que venha a escolher, caso sua chegada a porto Alegre ocorra após as 21hs, à passagem só poderá ser adquirida na rodoviária. Mesmo para passagens adquiridas junto à empresa Planalto na internet, a empresa disponibiliza um voucher que deve ser trocado pelo bilhete de passagem na rodoviária.

- **TRANSLADO PARA RODOVIÁRIA DE PORTO ALEGRE**

Para chegar a rodoviária de Porto Alegre existem basicamente 04 modos: taxi, UBER, TRENSURB (como é conhecido o metro de Porto Alegre) e ônibus.

- 1) DE TAXI os valores variam entre R\$ 25,00 a R\$ 38,00 (depende do horário e do trânsito);
- 2) DE UBER as tarifas são um pouco mais em conta.
- 3) DE TRENSURB é possível pegar um trem no próprio aeroporto. O acesso se dá pelo 1º andar saindo do saguão. A estação se localiza ao lado do edifício garagem. O preço do TRENSURB é de R\$ 3,30.



Figura 2: vista da estação aeroporto e do aeromovel.



Figura 3: paradas do TRENSURB.



Figura 4: Vista do TRENSURB e da Estação rodoviária.

Obs: o tempo de viagem, do momento em que você embarcou no trem, é de 5min a 8 min. Pegar o trem no SENTIDO MERCADO e SALTAR na ESTAÇÃO RODOVIÁRIA. Caso você tenha muita bagagem, essa pode não ser uma boa opção. Evite os horários de pico, pois o TRENSURB provavelmente estará lotado.

- 4) DE ONIBUS MUNICIPAL é a opção menos recomendada.

- **NA RODOVIÁRIA DE PORTO ALEGRE (DICAS)**

Na rodoviária existem várias opções de lanches e refeições!

Obs: Caso sua chegada seja após as 21hs, a Empresa Planalto disponibiliza uma sala VIP na rodoviária. Esse ambiente está situado no piso superior (pegar rampa de acesso próxima a entrada do BOX Nº 08) e dispõe de TV, banheiros privativos, poltronas, acesso a internet, café e água. Para o acesso a esse espaço basta o cliente apresentar a passagem.



Figura 5: sala VIP da empresa Planalto.

Não custa lembrar que os ônibus para Rio Grande, em 99,9% dos casos, partem do Box Nº 08!

Caso ocorra um despacho de bagagem, no momento da entrega o funcionário perguntará se seu destino será “o Bar do Beto” ou “Rodoviária” (isso para chegadas em Rio Grande até às 22hs). O Bar do Beto é um ponto de parada que se localiza entre Rio Grande (centro) e a praia do cassino. Contudo, é um lugar muito isolado a noite! Pedimos que optem por descer na rodoviária, caso cheguem no horário da noite e sua hospedagem seja na Praia do Cassino.

- **PARADAS DURANTE A VIAGEM**

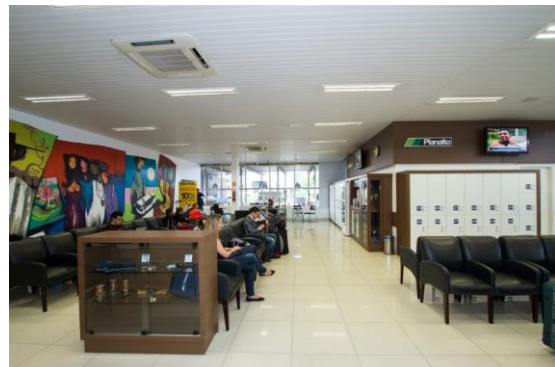
Independente da empresa (Planalto OU DATC) o trecho Porto Alegre – Rio Grande possui uma parada de 20min a 30min na cidade de Cristal. Os locais de parada oferecem uma variedade de lanches e também dispõem de refeições.



Figura 6: Paradouro Grill.

- **CHEGADA EM RIO GRANDE**

Desembarques até às 22hs podem ocorrer no Bar do Beto ou na Rodoviária. Valores de TAXI da rodoviária até a Praia do Cassino podem variar entre R\$ 50,00 a R\$ 70,00. O UBER vai sair em média R\$ 46,00 a R\$ 50,00.



Figura 7: Pontos de para do ônibus intermunicipal em Rio Grande.

Outra opção é via **MOTORISTA PARTICULAR**. Foi acertado o valor de R\$ 45,00 para trechos entre Rodoviária de Rio Grande e Praia do Cassino. O motorista se chama Malcon Osório e o contato de WhatsApp é (53) 99162-7724. É possível fazer agendamento prévio!

- **OPÇÕES DE HOSPEDAGEM EM RIO GRANDE E/ OU NA PRAIA DO CASSINO**

O hotel oficial do evento é o Atlântico Praia do Cassino! A tarifa diária single foi fechada em R\$ 120,00, dobre R\$ 150,00. Para obter essa tarifa diferenciada é necessário entrar em contato com a Central de atendimento pelo número (53) 3231-3833 ou 0800 643 3833 (e-mail: reservas@hoteisatlantico.com.br), e solicitar para falar com Juceleia. Na ocasião pedimos para informar que a hospedagem é para o VIII BRASPOR.

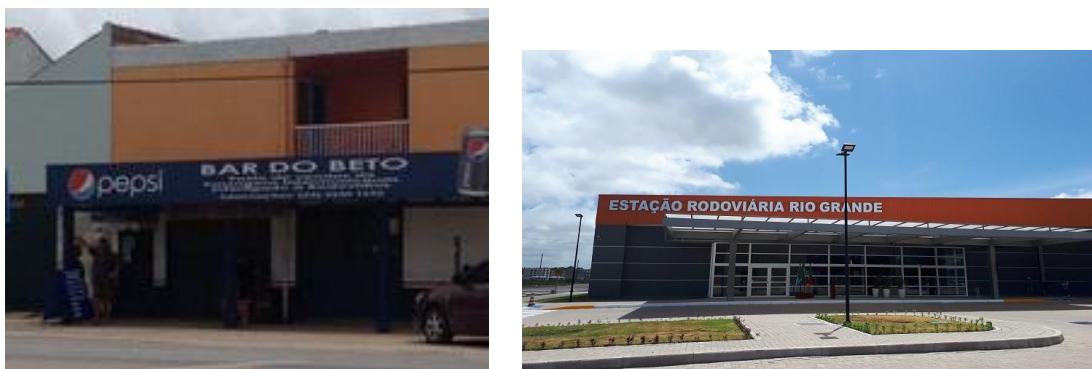

Figura 8: Vista do Hotel atlântico praia do Cassino e da avenida principal.

A praia do Cassino dispõe de uma rede hoteleira e de pousadas que variam de R\$ 120,00 a R\$ 250,00 a diária. O mesmo se aplica para hotéis e pousadas situadas no Centro de Rio Grande.

- **LOCAL DO EVENTO**

O evento será realizado no CIDECSUL, na Universidade Federal do Rio Grande – FURG.



Figura 9: Vista do centro de eventos da FURG.

Um bom evento a todos!